



Ramirez Diseño y
Construcción

PORTAFOLIO de SERVICIOS



Teléfono:
6454-6190



Correo

Ramirezdc20@gmail.com

RDC

RAMIREZ DISEÑO Y CONSTRUCCIÓN

Carta de la Empresa

Tipo de Empresa: Diseño y Construcción

Propietario: Williams Enrique Ramirez Salazar

Dirección: Panamá Oeste, La Chorrera

Ramirez Diseño y Construcción, es una empresa que se dedica a construir y diseñar lo que necesites para tu Hogar, empresa o negocio con la mejor calidad y los mejores precios para ti.

Ofrecemos una gran variedad de servicios profesionales como:

La realización de planos, diseños de inmobiliarios.

También contamos con los servicios de plomería, albañilería, electricidad y paisajismo.

Instalaciones de Cielo Raso del material de tu preferencia.

6454-6190



Ramirezdc20@gmail.com



@ramirezdisenoyconstruccion



Panamá Oeste, La Chorrera



Servicios Profesionales

- Desarrollo de Planos
- Diseño Arquitectónico
- Trabajos Topográficos
- Tramitaciones para Proyectos
- Diseño de Mobiliarios
- Visualización Arquitectónica
- Diseño de interiores
- Paisajismo
- Levantamientos y Asesorías
- Instalación y Mantenimiento de A/A

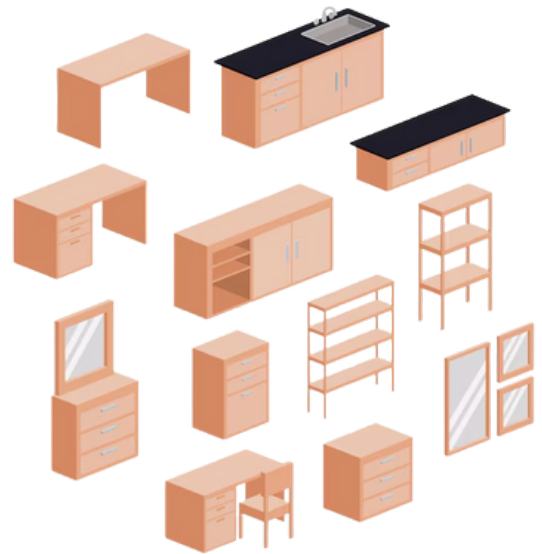

Información de contacto



Panamá Oeste. La Chorrera



Redes sociales:
@ramirezdisenoyconstruccion



Teléfono:
6454-6190

Servicio General De Construcción

- Trabajos de Infraestructura
- Movimiento de Tierra
- Albañilería
- Electricidad
- Plomería
- Acabados
- Instalación de Cielo Raso
- Cielo de Pvc
- Cielo Raso Suspendido
- Cielo Raso de Gypsum
- Instalación de Baldosas: Mármol, Granito, azulejos.
- Pulimiento de Pisos



Información de contacto



Panamá Oeste. La Chorrera



Redes sociales:
@ramirezdisenoyconstruccion



Teléfono:
6454-6190

RDC

RAMIREZ DISEÑO Y CONSTRUCCIÓN

Trabajos Realizados



RDC

RAMIREZ DISEÑO Y CONSTRUCCIÓN



Trabajos Realizados

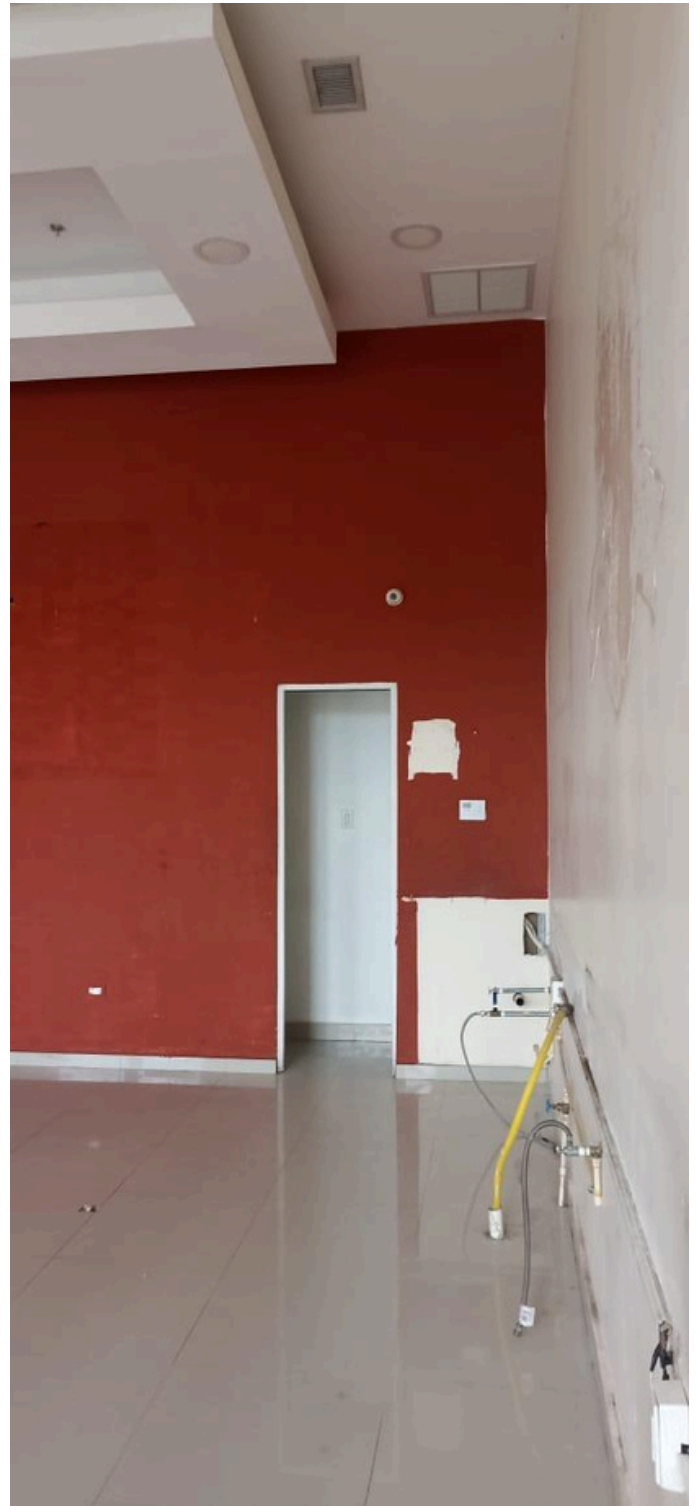

RDC

RAMIREZ DISEÑO Y CONSTRUCCIÓN

Trabajos Realizados



RDC

RAMIREZ DISEÑO Y CONSTRUCCIÓN

Trabajos Realizados

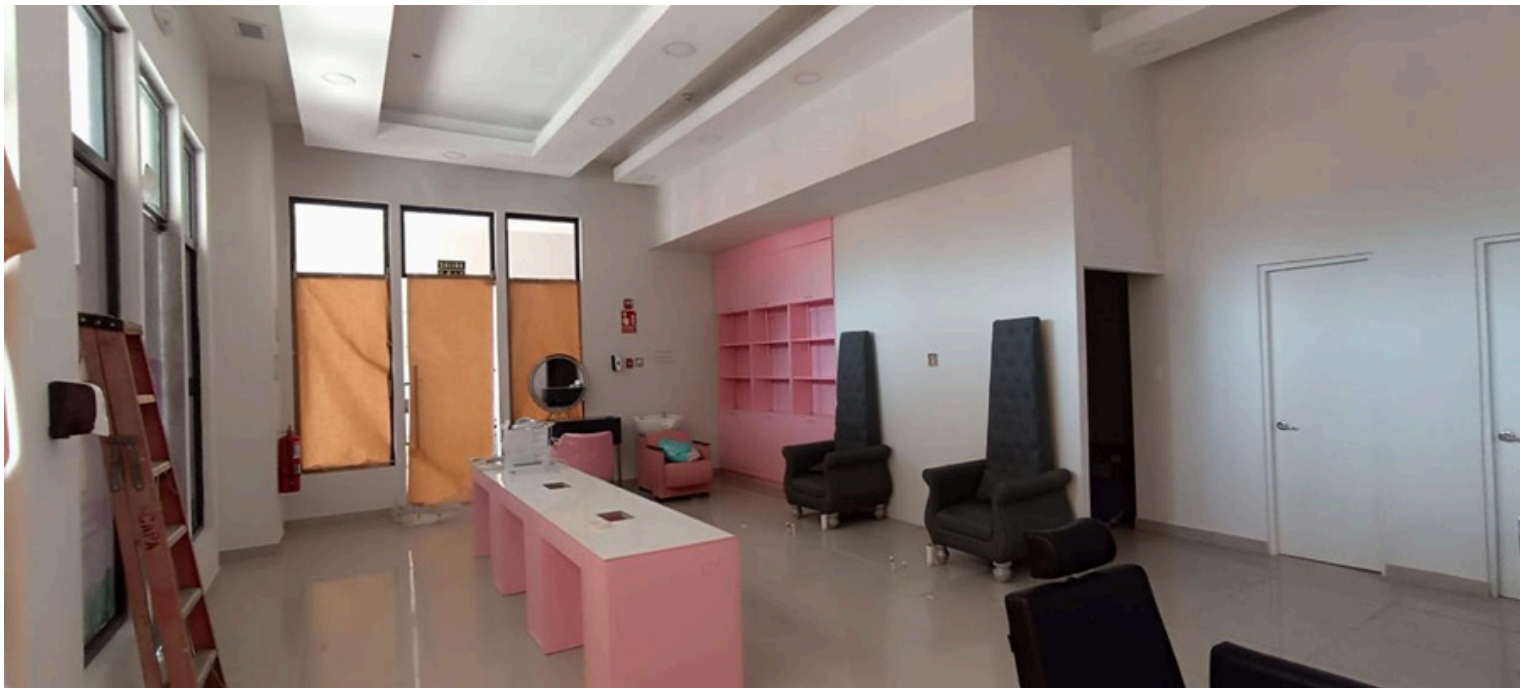

RDC

RAMIREZ DISEÑO Y CONSTRUCCIÓN

Trabajos Realizados



RDC

RAMIREZ DISEÑO Y CONSTRUCCIÓN

Trabajos Realizados

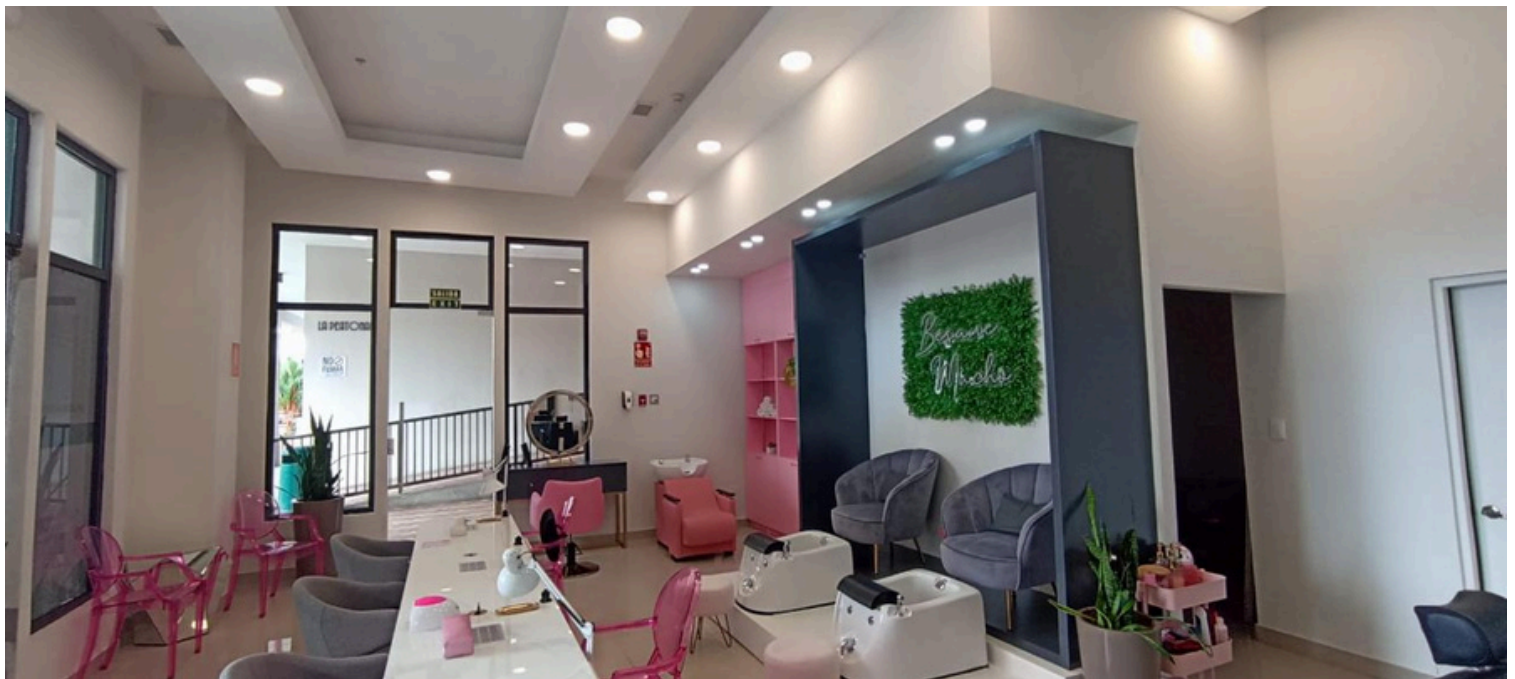
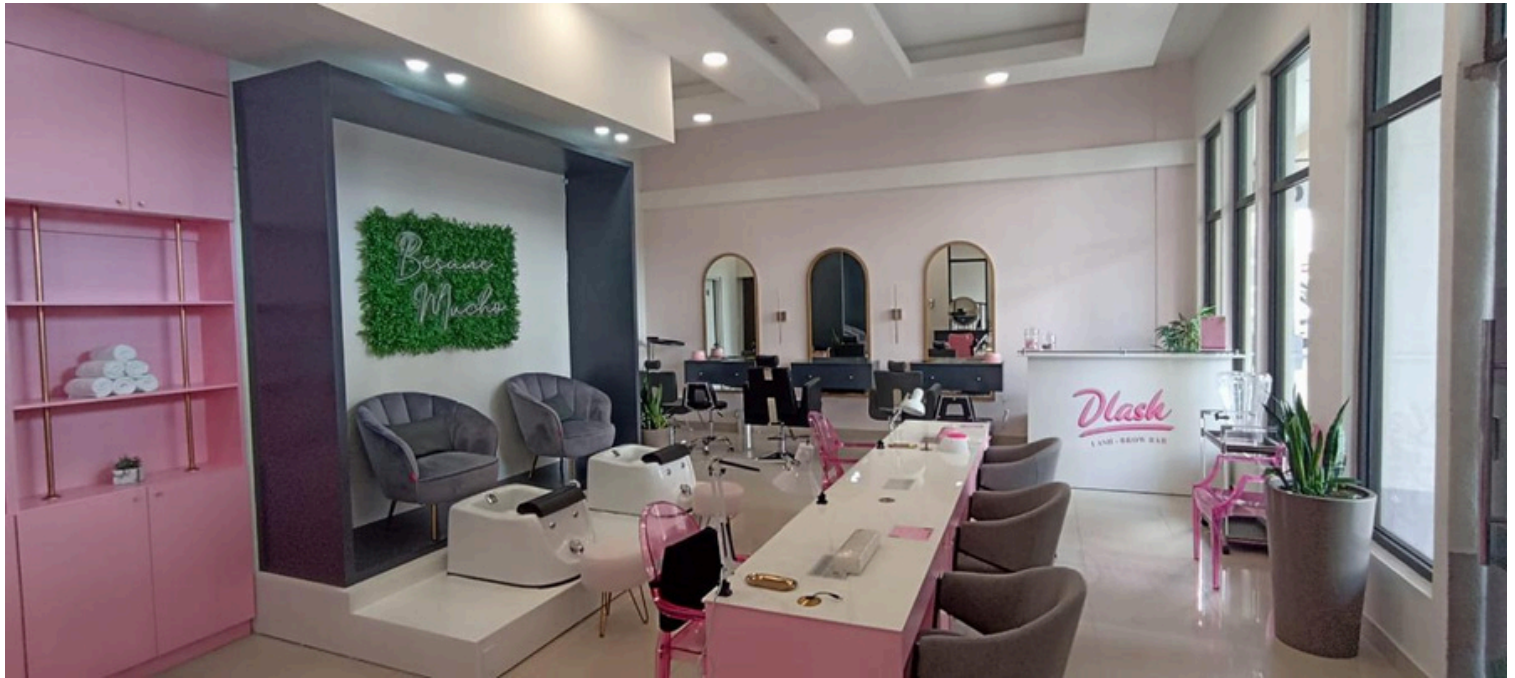

RDC

RAMIREZ DISEÑO Y CONSTRUCCIÓN

Trabajos Realizados

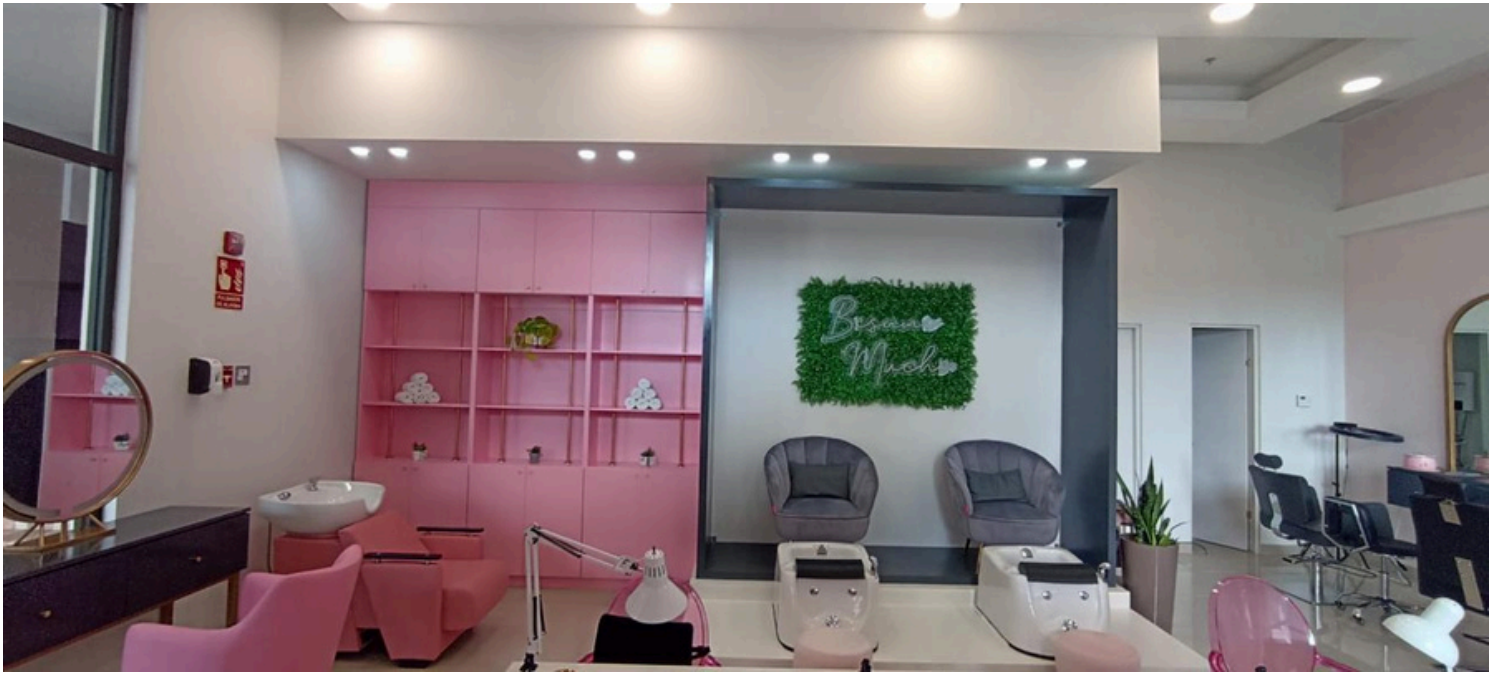

RDC

RAMIREZ DISEÑO Y CONSTRUCCIÓN



Trabajos Realizados



RDC

RAMIREZ DISEÑO Y CONSTRUCCIÓN



Trabajos Realizados

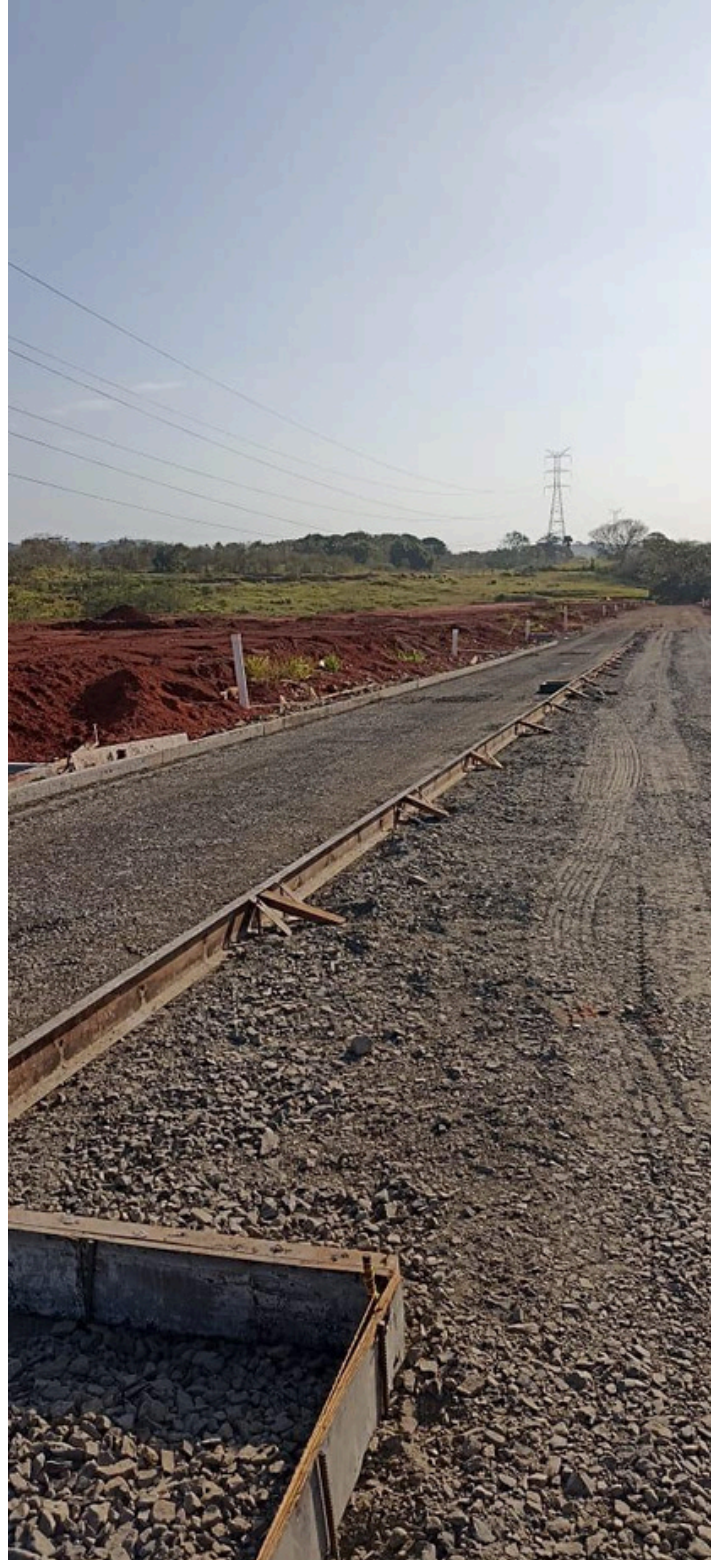

RDC

RAMIREZ DISEÑO Y CONSTRUCCIÓN

Trabajos Realizados



RDC

RAMIREZ DISEÑO Y CONSTRUCCIÓN

Trabajos Realizados



RDC

RAMIREZ DISEÑO Y CONSTRUCCIÓN

Trabajos Realizados



RDC

RAMIREZ DISEÑO Y CONSTRUCCIÓN

Trabajos Realizados



RDC

RAMIREZ DISEÑO Y CONSTRUCCIÓN

Trabajos Realizados



RDC

RAMIREZ DISEÑO Y CONSTRUCCIÓN

Trabajos Realizados



RDC

RAMIREZ DISEÑO Y CONSTRUCCIÓN

Trabajos Realizados



RDC

RAMIREZ DISEÑO Y CONSTRUCCIÓN

Trabajos Realizados

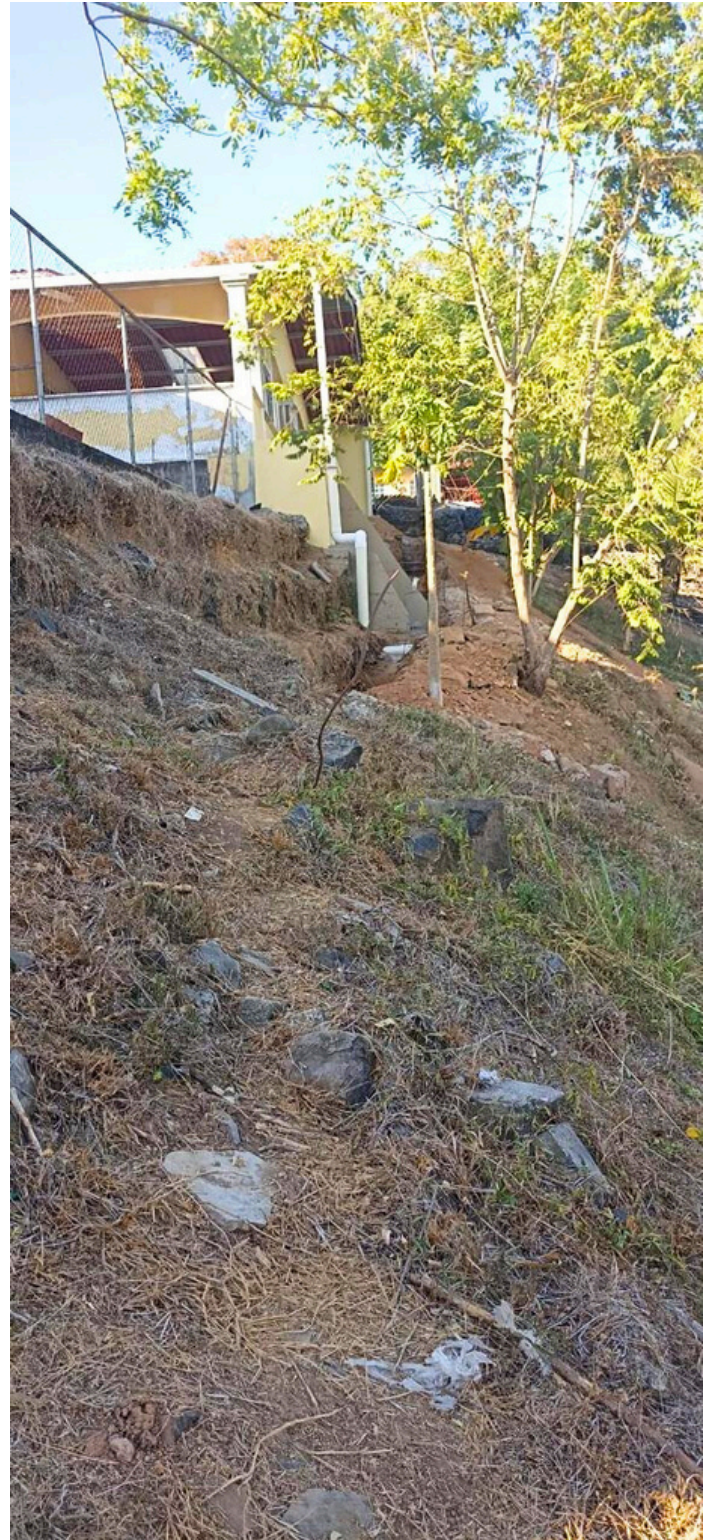

RDC

RAMIREZ DISEÑO Y CONSTRUCCIÓN

Trabajos Realizados



RDC

RAMIREZ DISEÑO Y CONSTRUCCIÓN

Trabajos Realizados

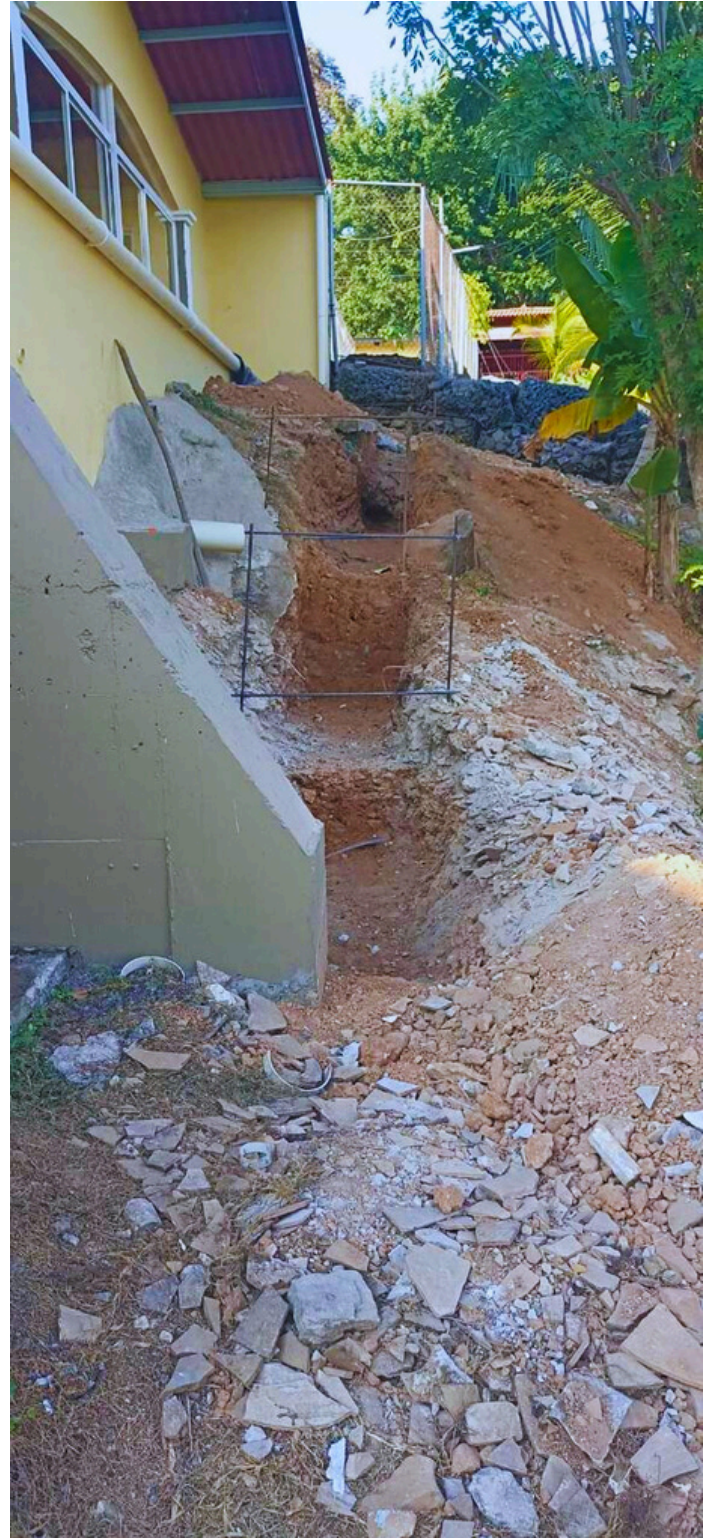

RDC

RAMIREZ DISEÑO Y CONSTRUCCIÓN

Trabajos Realizados



RDC

RAMIREZ DISEÑO Y CONSTRUCCIÓN

Trabajos Realizados

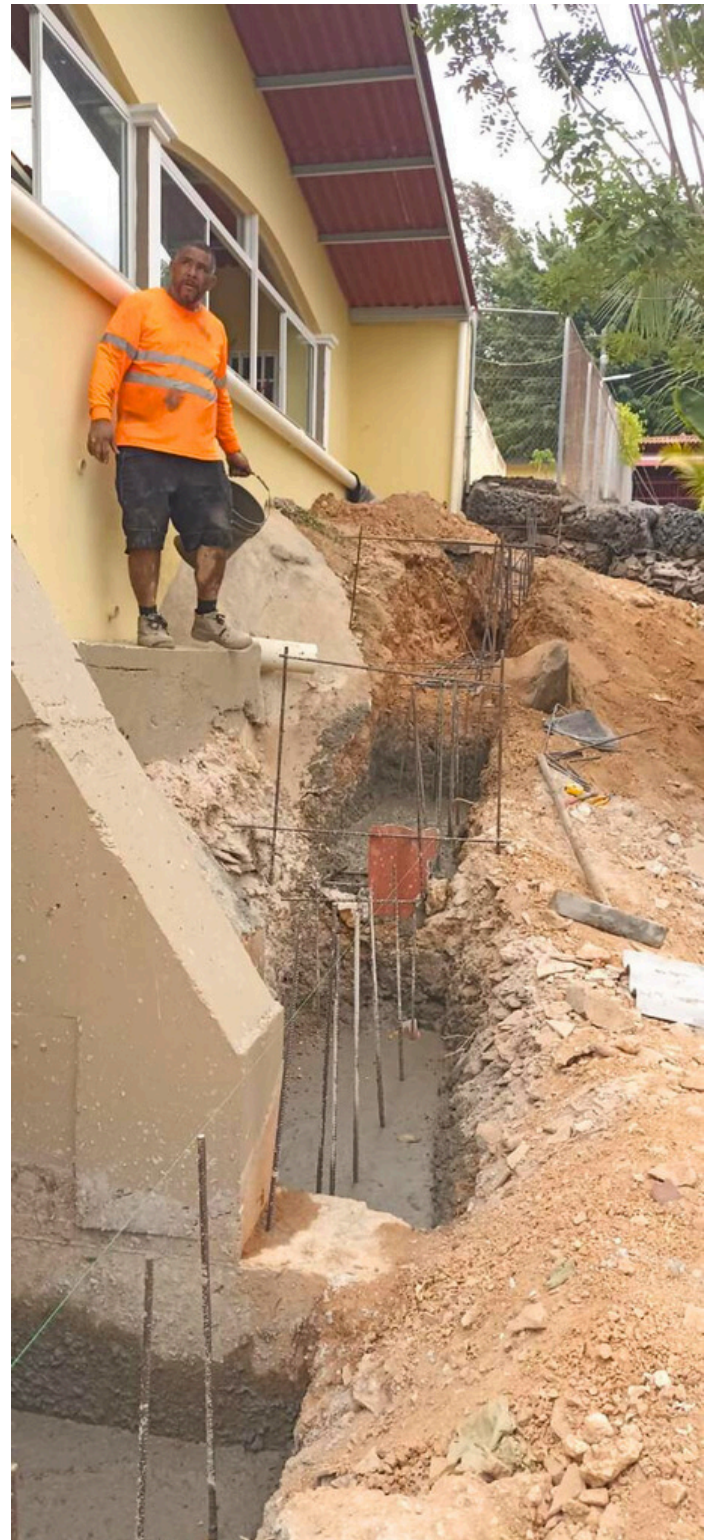

RDC

RAMIREZ DISEÑO Y CONSTRUCCIÓN

Trabajos Realizados



RDC

RAMIREZ DISEÑO Y CONSTRUCCIÓN

Trabajos Realizados



RDC

RAMIREZ DISEÑO Y CONSTRUCCIÓN

Trabajos Realizados

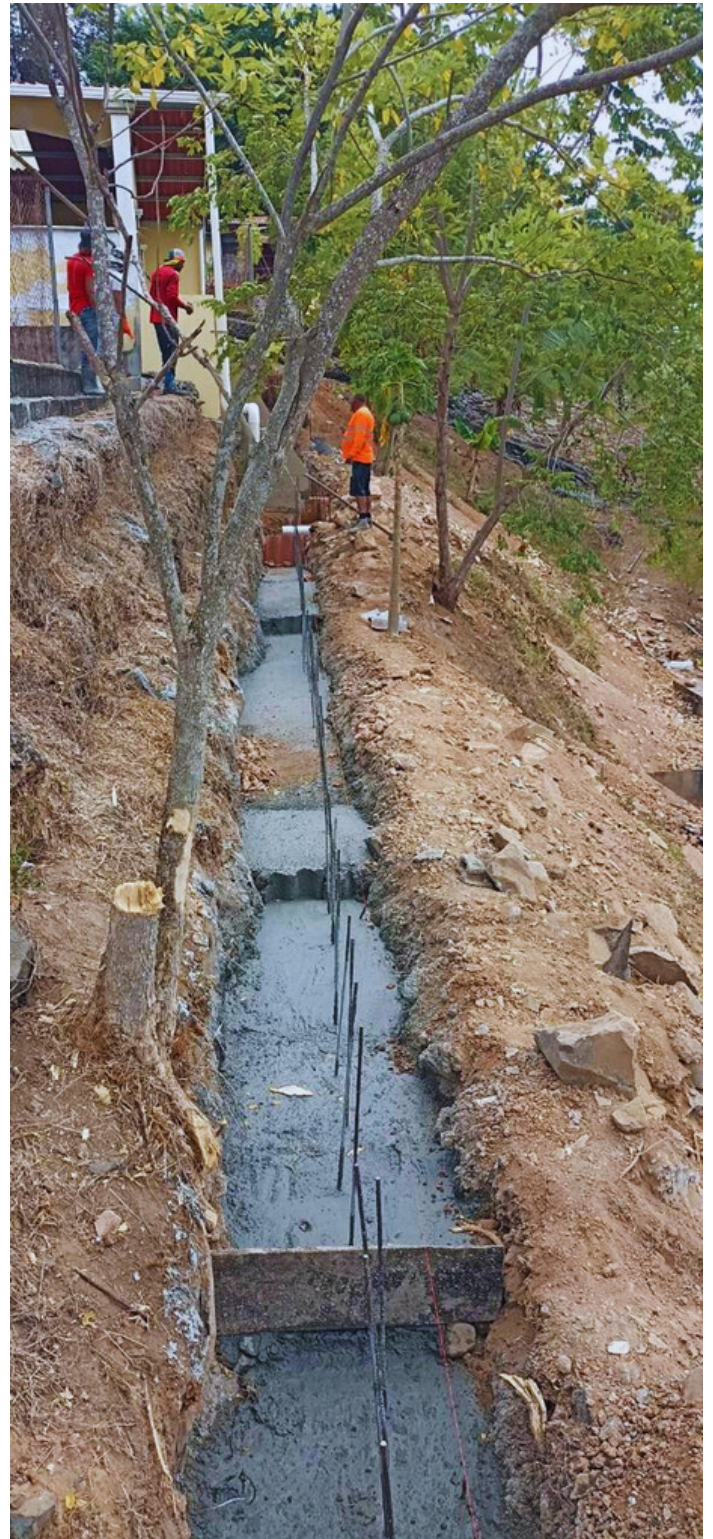
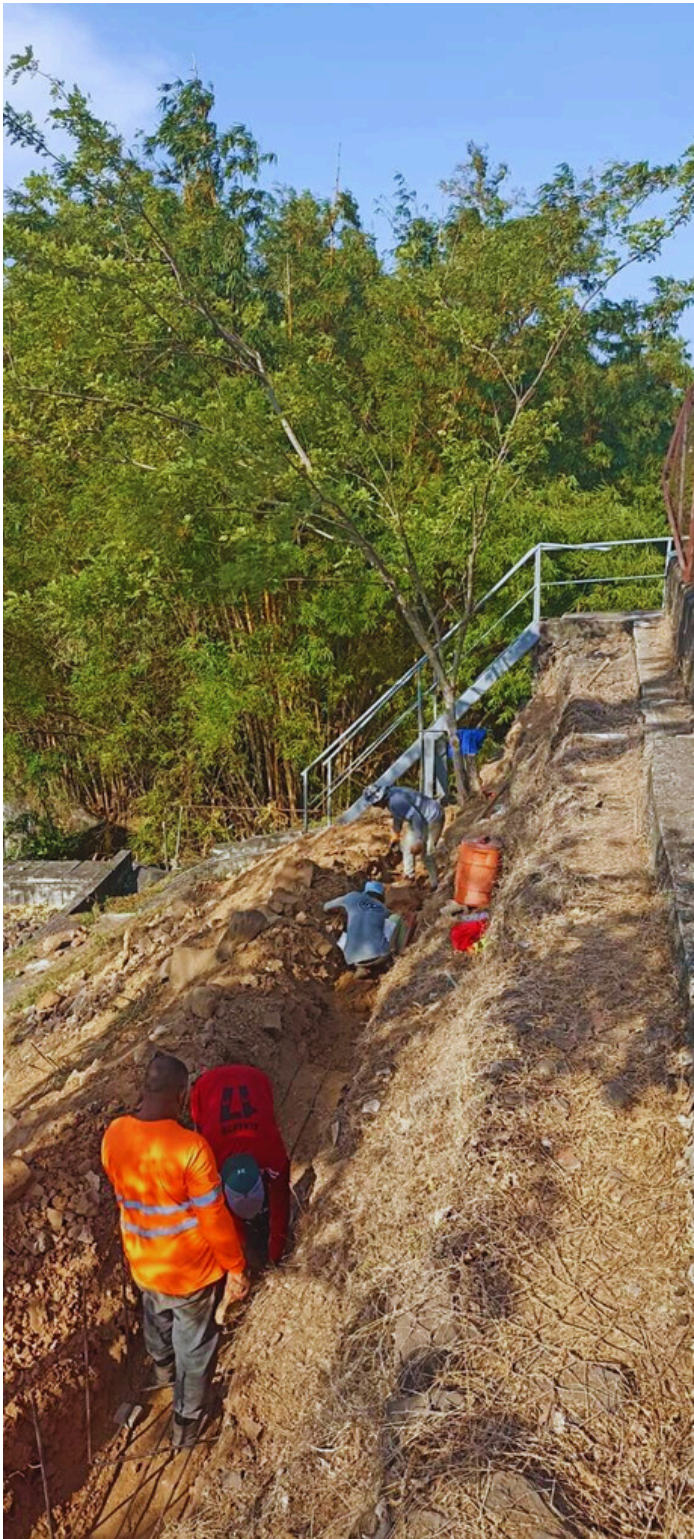

RDC

RAMIREZ DISEÑO Y CONSTRUCCIÓN

Trabajos Realizados

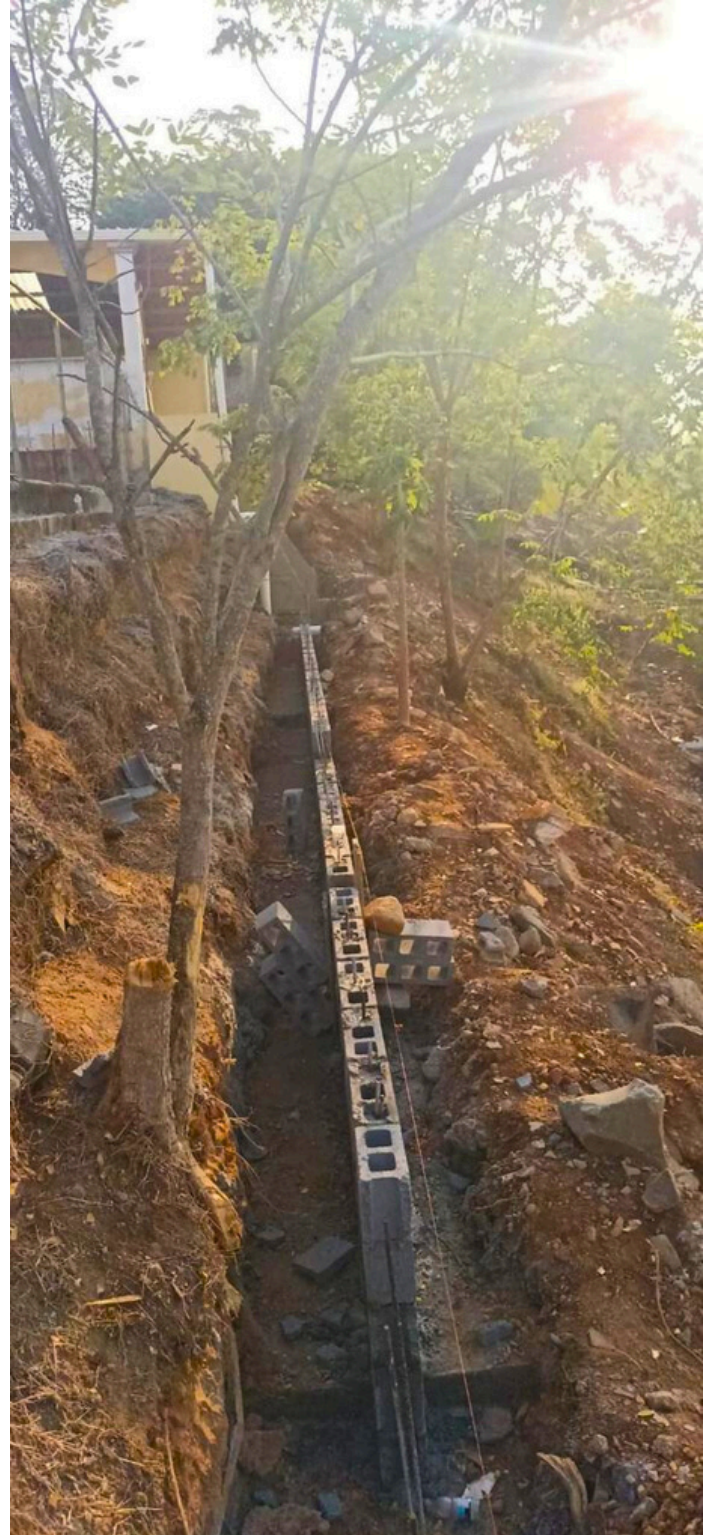

RDC

RAMIREZ DISEÑO Y CONSTRUCCIÓN

Trabajos Realizados

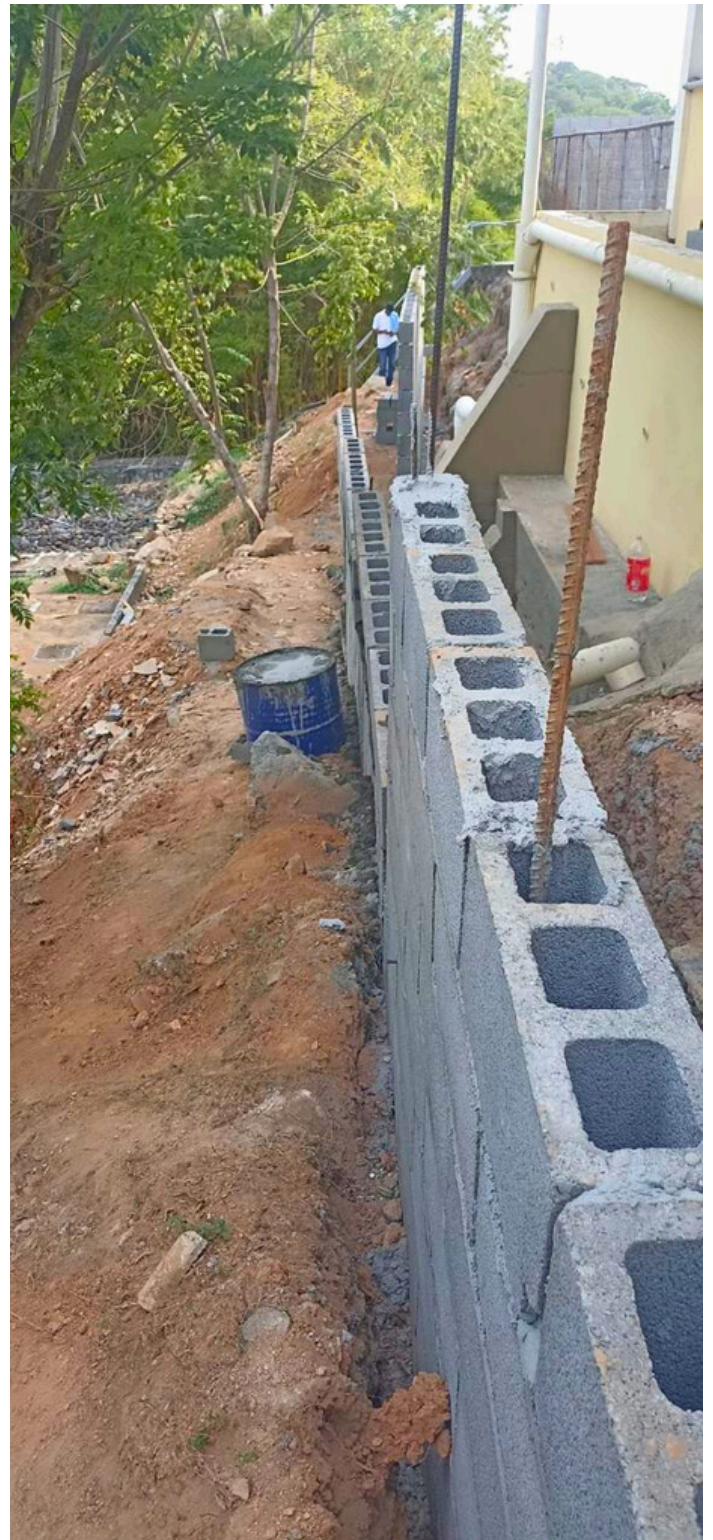

RDC

RAMIREZ DISEÑO Y CONSTRUCCIÓN

Trabajos Realizados



RDC

RAMIREZ DISEÑO Y CONSTRUCCIÓN

Trabajos Realizados

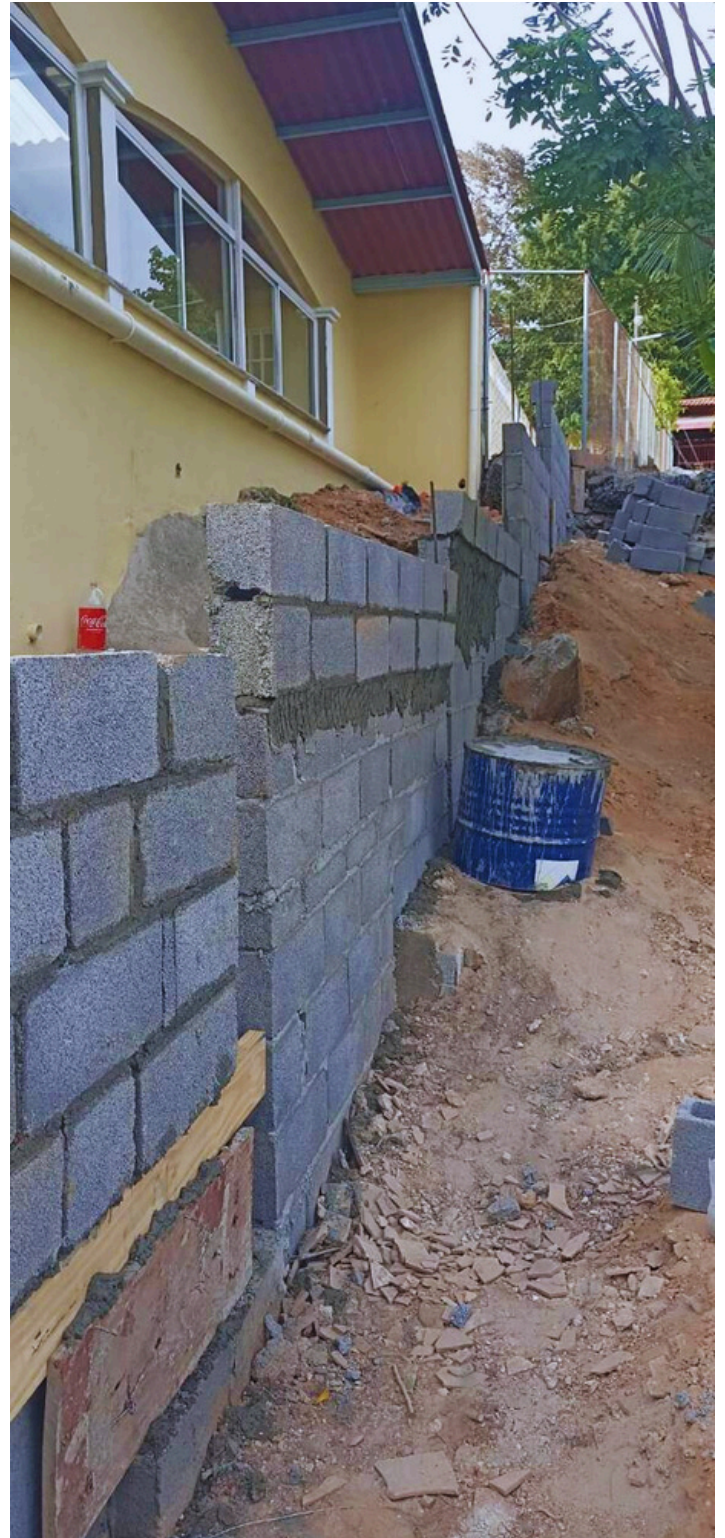

RDC

RAMIREZ DISEÑO Y CONSTRUCCIÓN

Trabajos Realizados

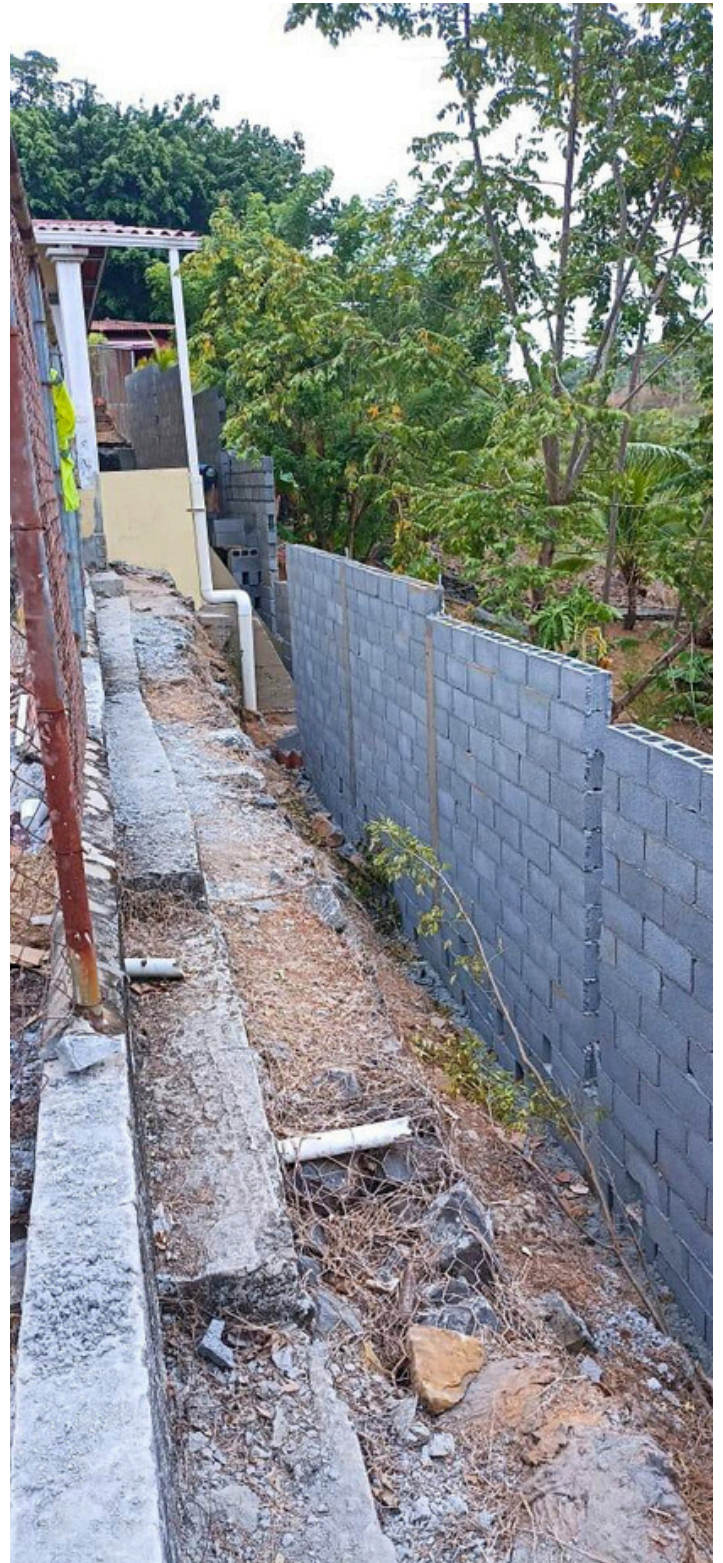

RDC

RAMIREZ DISEÑO Y CONSTRUCCIÓN

Trabajos Realizados

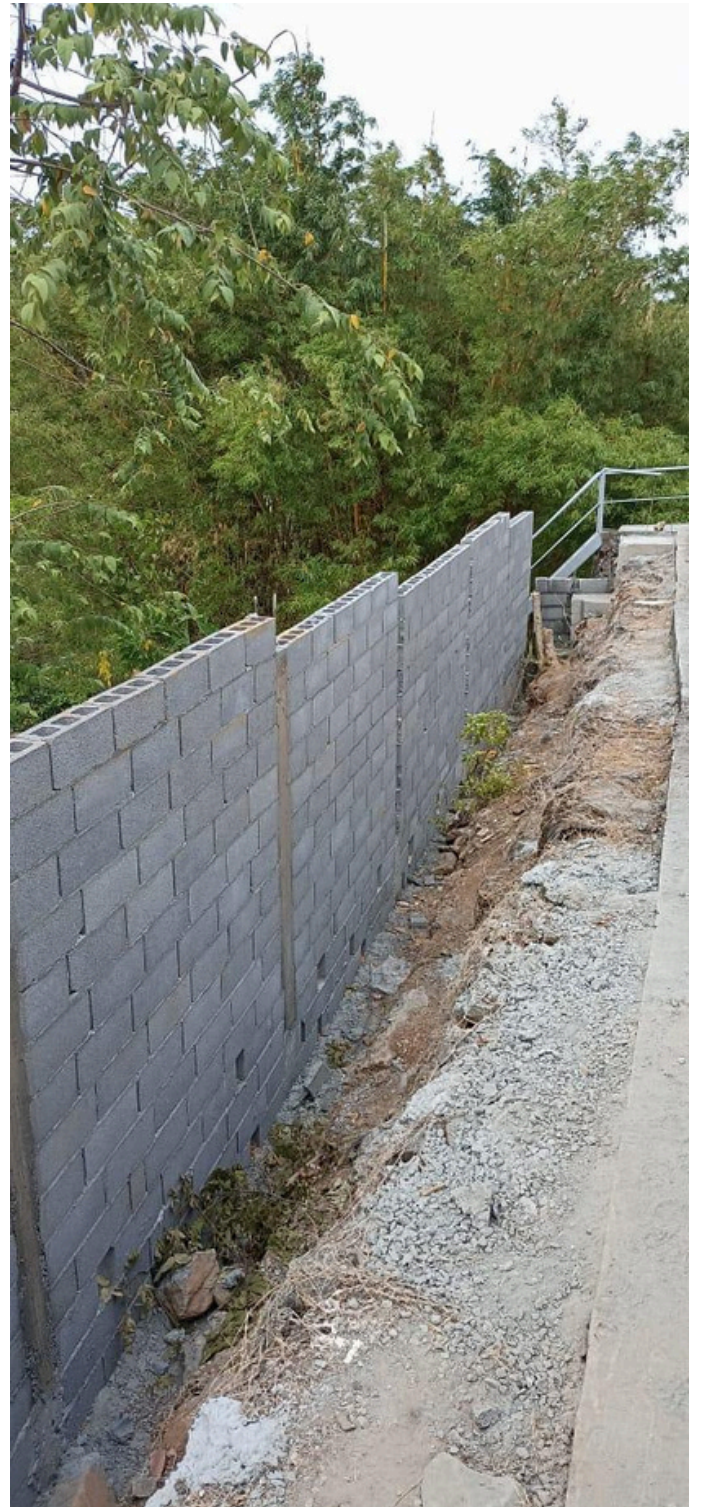

RDC

RAMIREZ DISEÑO Y CONSTRUCCIÓN

Trabajos Realizados

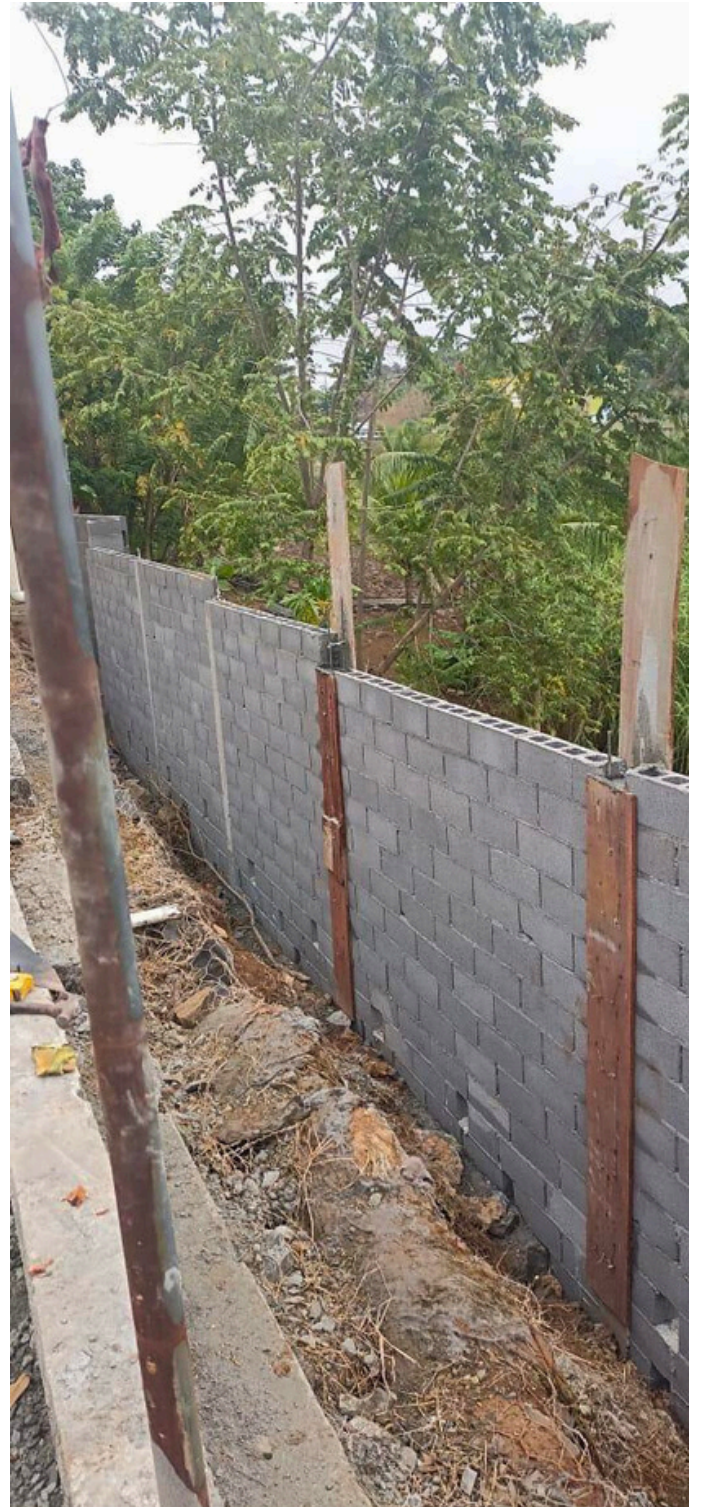

RDC

RAMIREZ DISEÑO Y CONSTRUCCIÓN

Trabajos Realizados

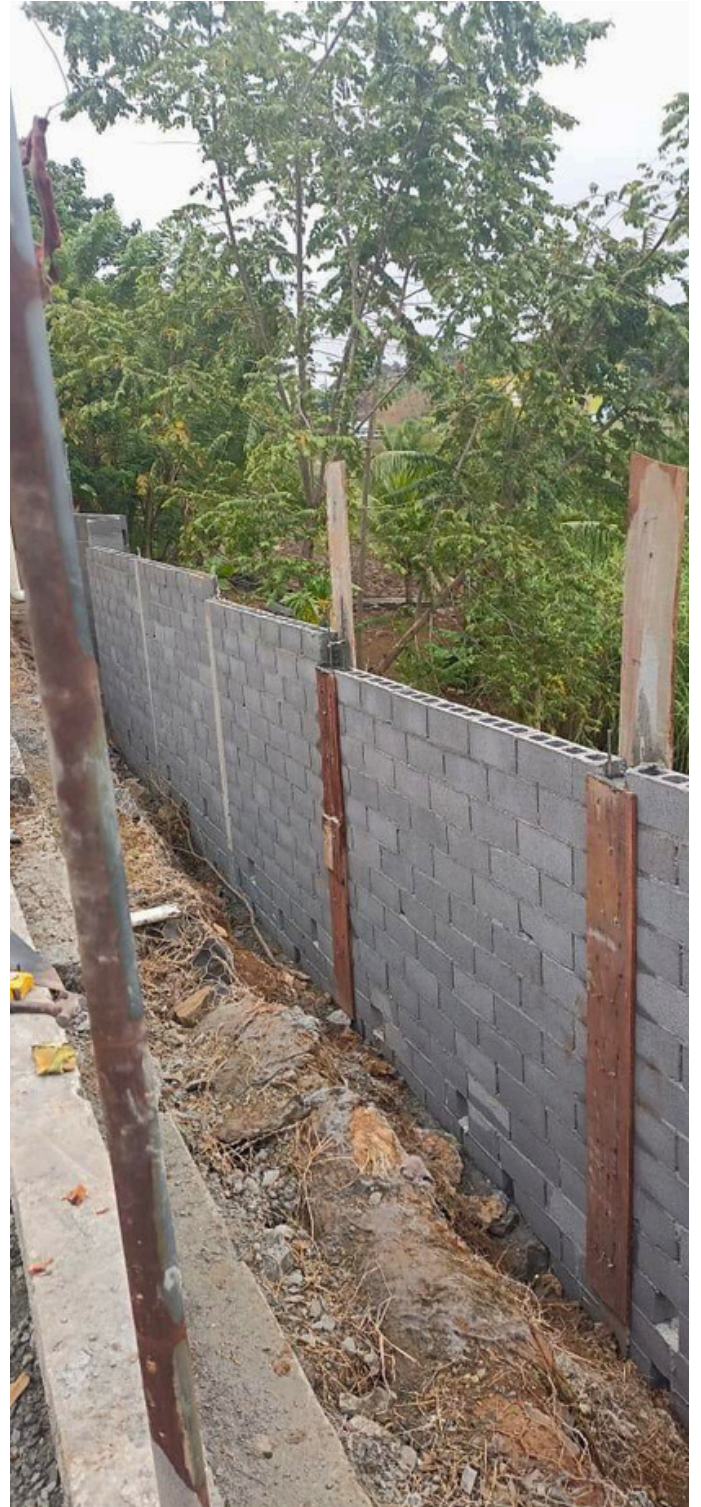

RDC

RAMIREZ DISEÑO Y CONSTRUCCIÓN

Trabajos Realizados



RDC

RAMIREZ DISEÑO Y CONSTRUCCIÓN

Trabajos Realizados



RDC

RAMIREZ DISEÑO Y CONSTRUCCIÓN

Trabajos Realizados



RDC

RAMIREZ DISEÑO Y CONSTRUCCIÓN

Trabajos Realizados



RDC

RAMIREZ DISEÑO Y CONSTRUCCIÓN

Trabajos Realizados

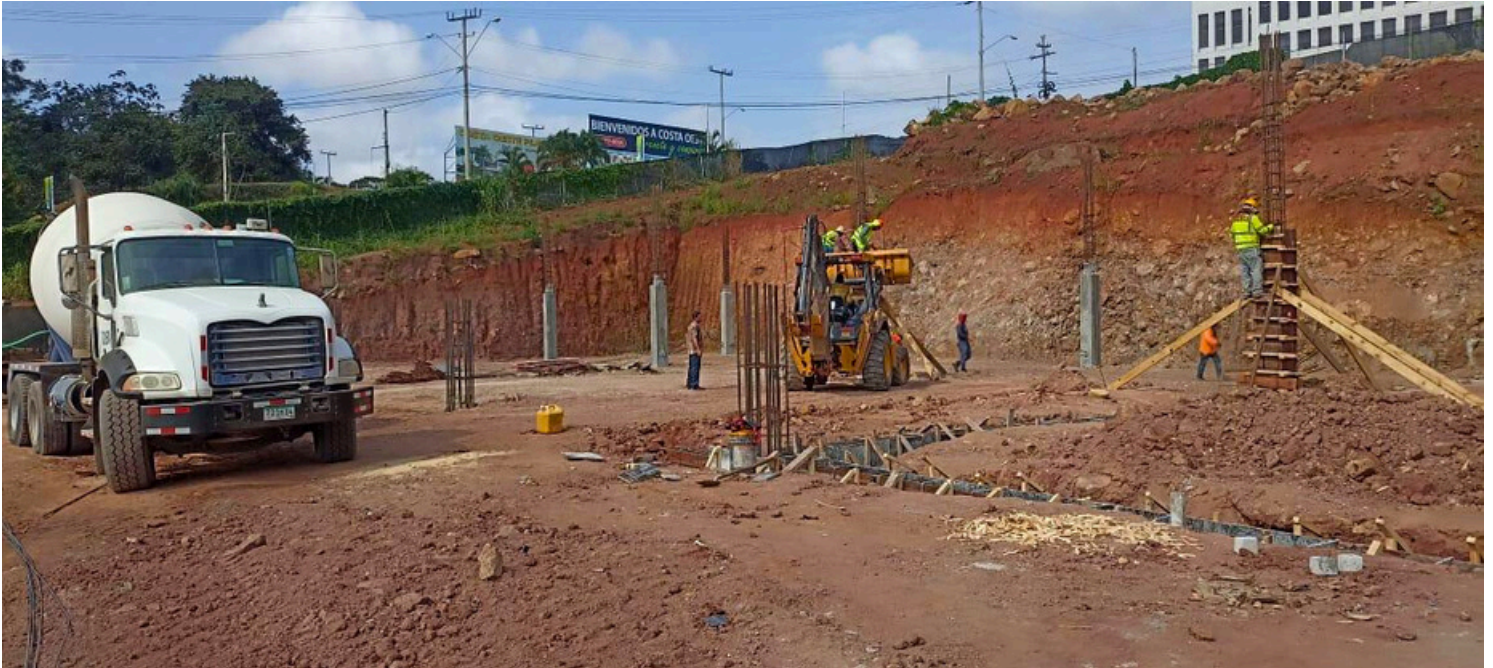

RDC

RAMIREZ DISEÑO Y CONSTRUCCIÓN

Trabajos Realizados



RDC

RAMIREZ DISEÑO Y CONSTRUCCIÓN

Trabajos Realizados



RDC

RAMIREZ DISEÑO Y CONSTRUCCIÓN



Trabajos Realizados



RDC

RAMIREZ DISEÑO Y CONSTRUCCIÓN

Trabajos Realizados



RDC

RAMIREZ DISEÑO Y CONSTRUCCIÓN

Trabajos Realizados

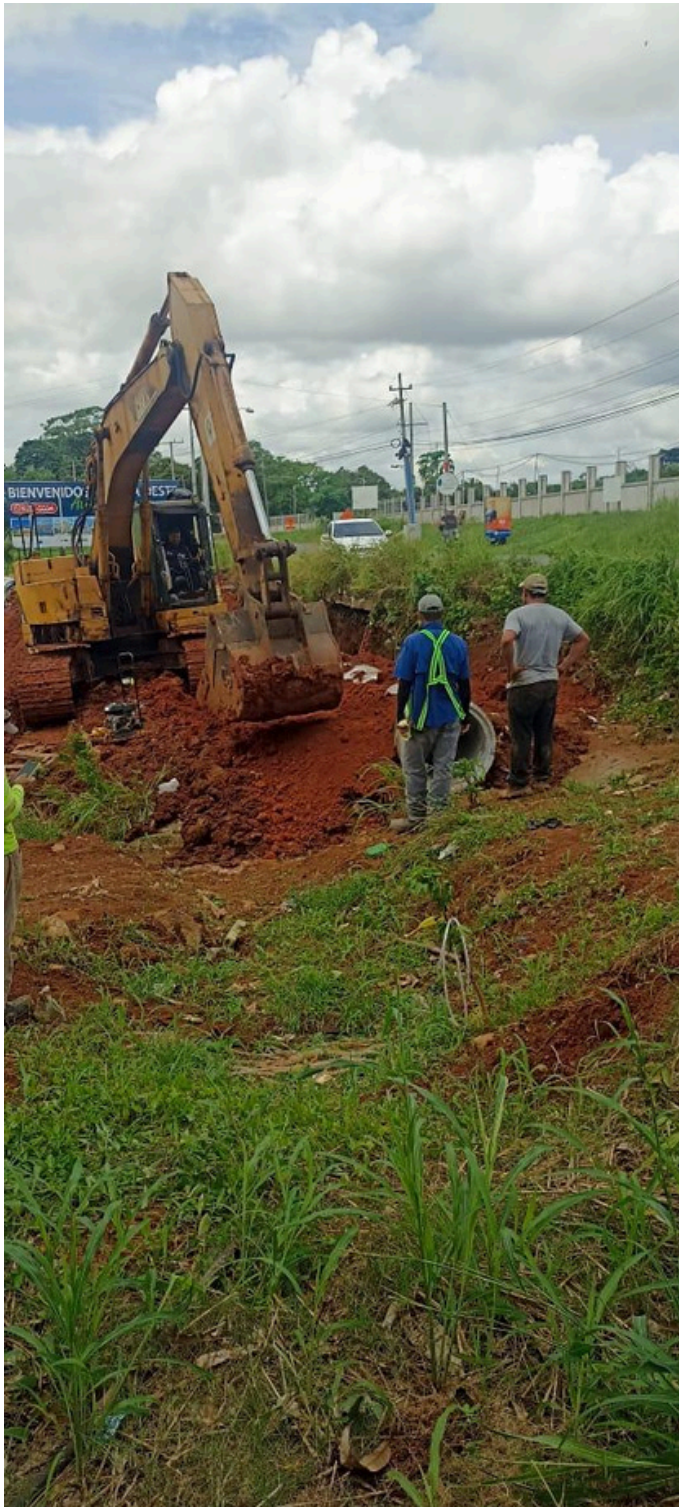

RDC

RAMIREZ DISEÑO Y CONSTRUCCIÓN

Trabajos Realizados



RDC

RAMIREZ DISEÑO Y CONSTRUCCIÓN



Trabajos Realizados

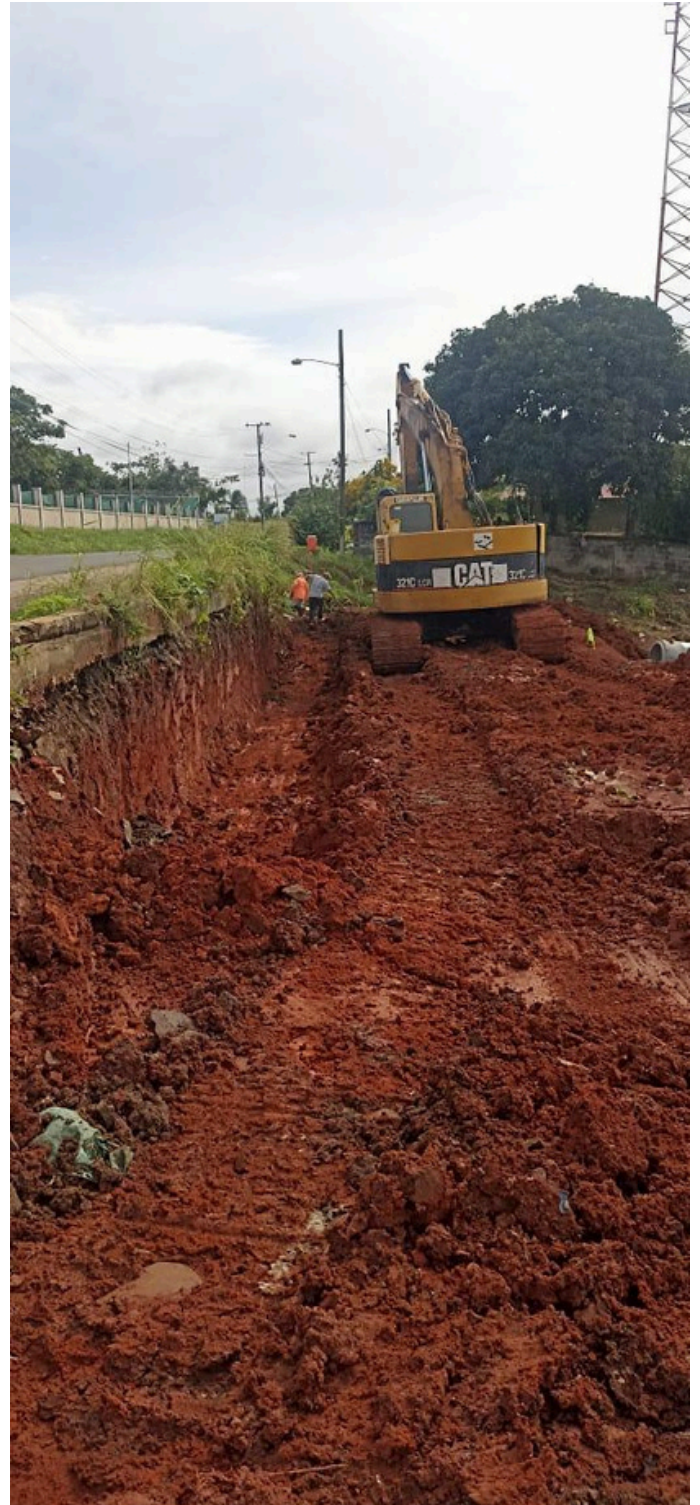

RDC

RAMIREZ DISEÑO Y CONSTRUCCIÓN



Trabajos Realizados

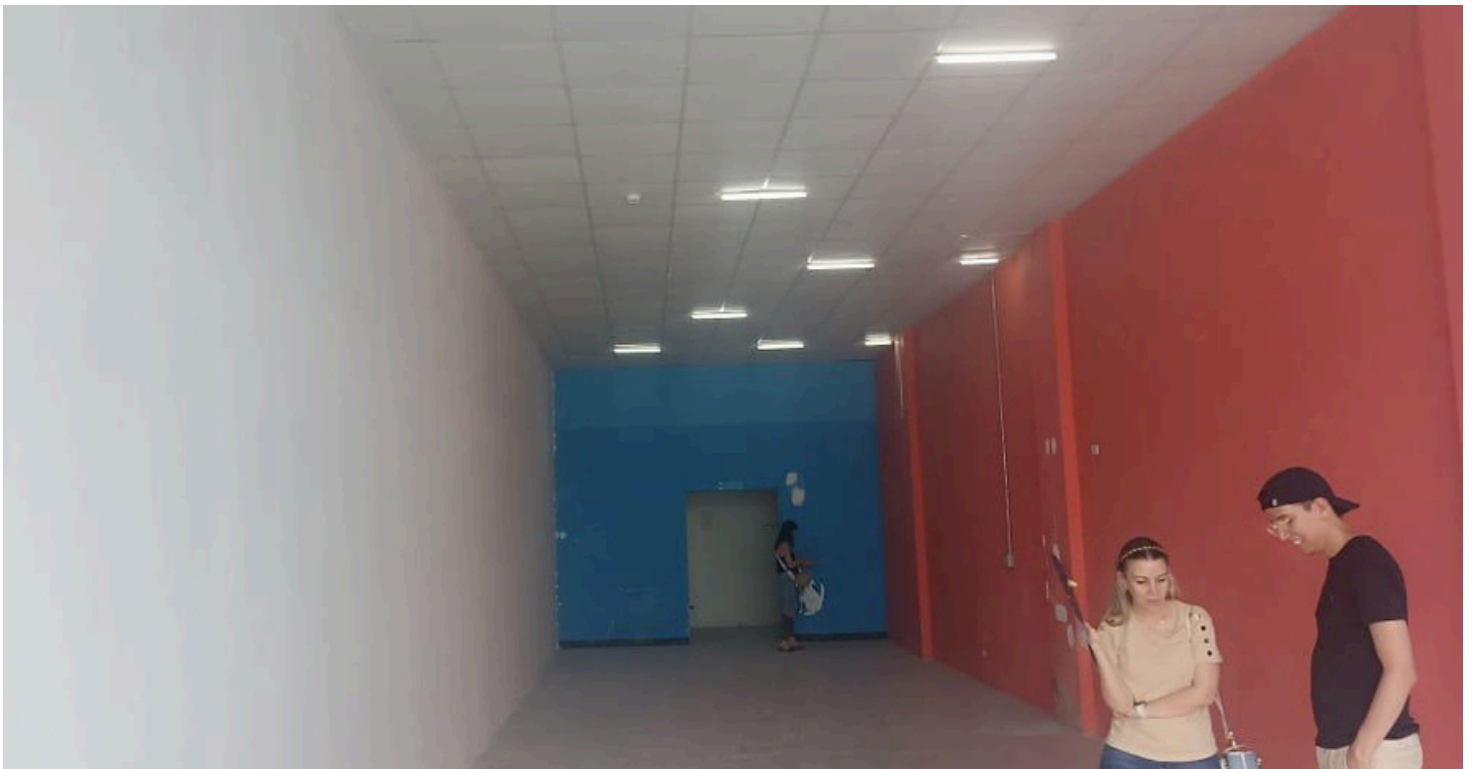

RDC

RAMIREZ DISEÑO Y CONSTRUCCIÓN



Trabajos Realizados



RDC

RAMIREZ DISEÑO Y CONSTRUCCIÓN

Trabajos Realizados

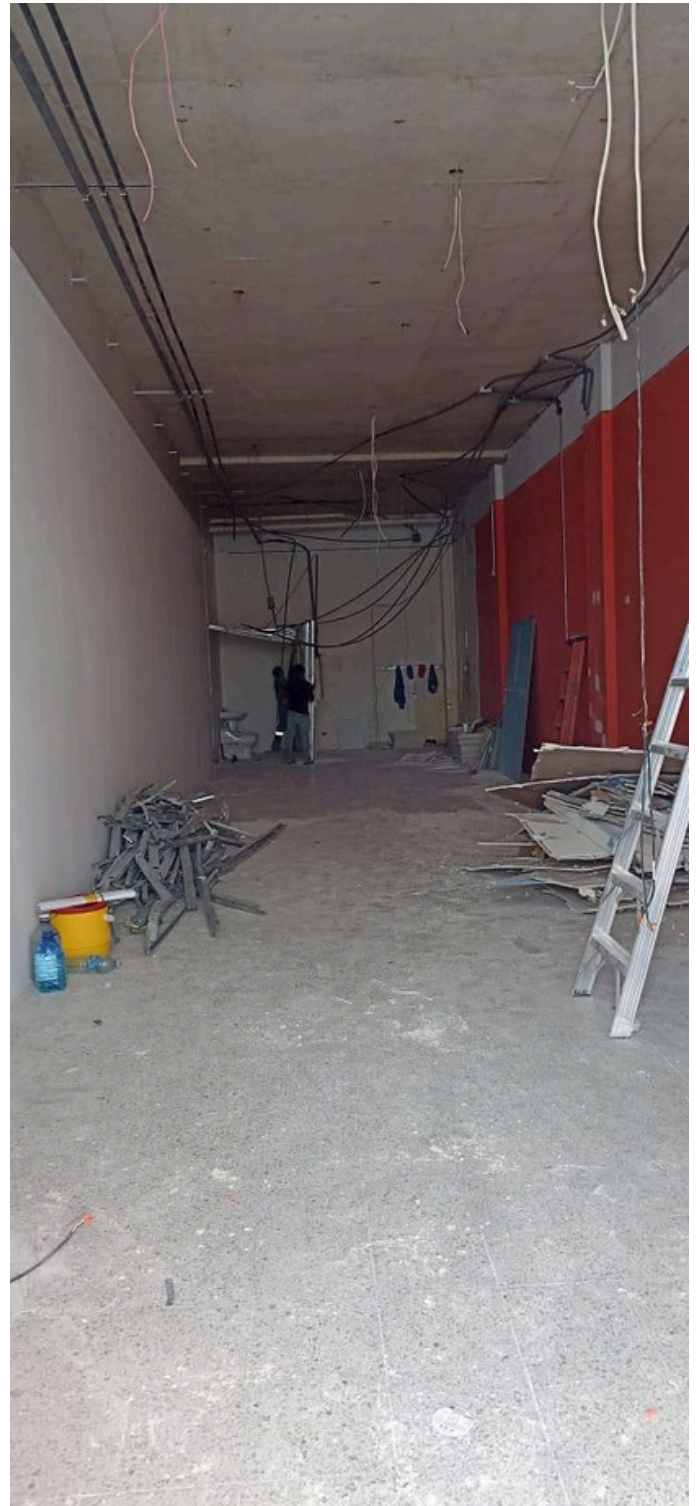

RDC

RAMIREZ DISEÑO Y CONSTRUCCIÓN

Trabajos Realizados

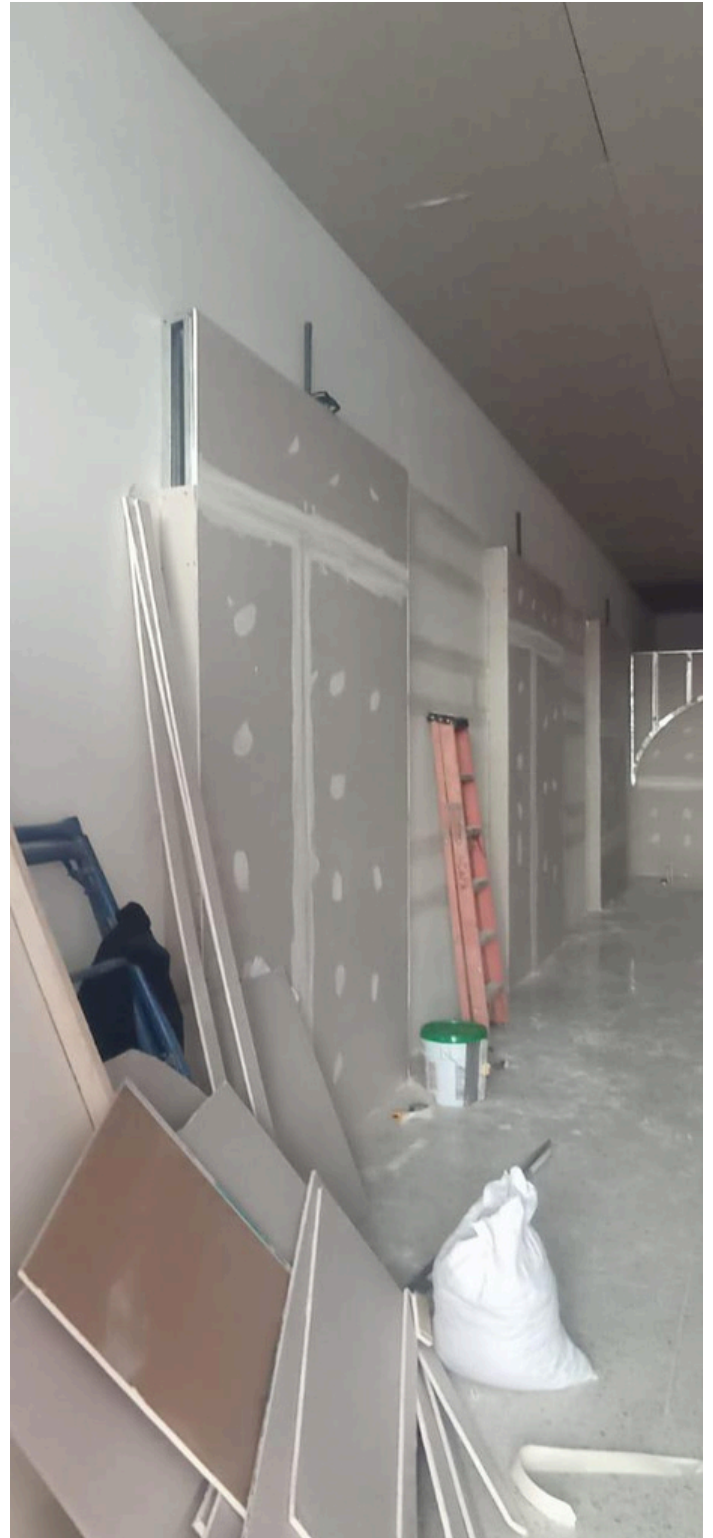

RDC

RAMIREZ DISEÑO Y CONSTRUCCIÓN

Trabajos Realizados

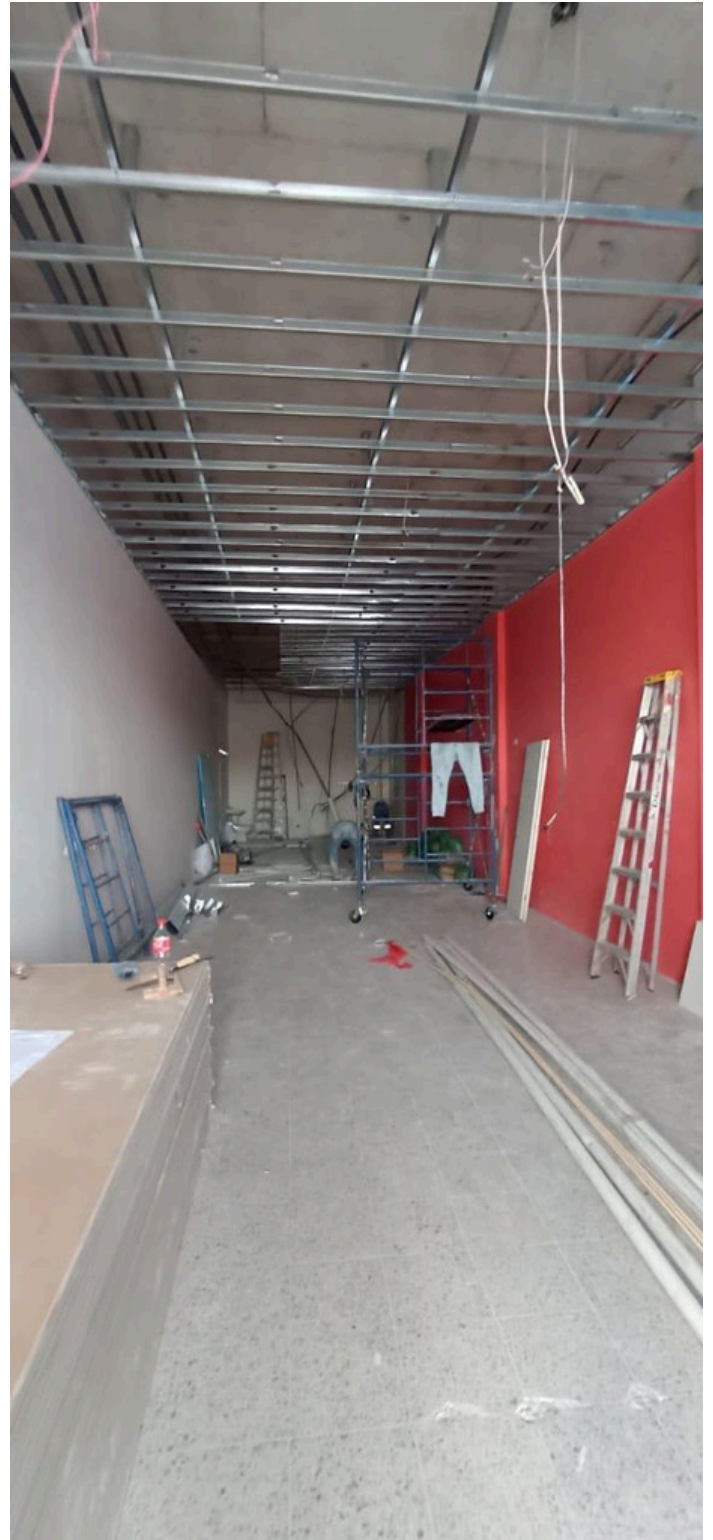

RDC

RAMIREZ DISEÑO Y CONSTRUCCIÓN

Trabajos Realizados



RDC

RAMIREZ DISEÑO Y CONSTRUCCIÓN



Trabajos Realizados

Antes

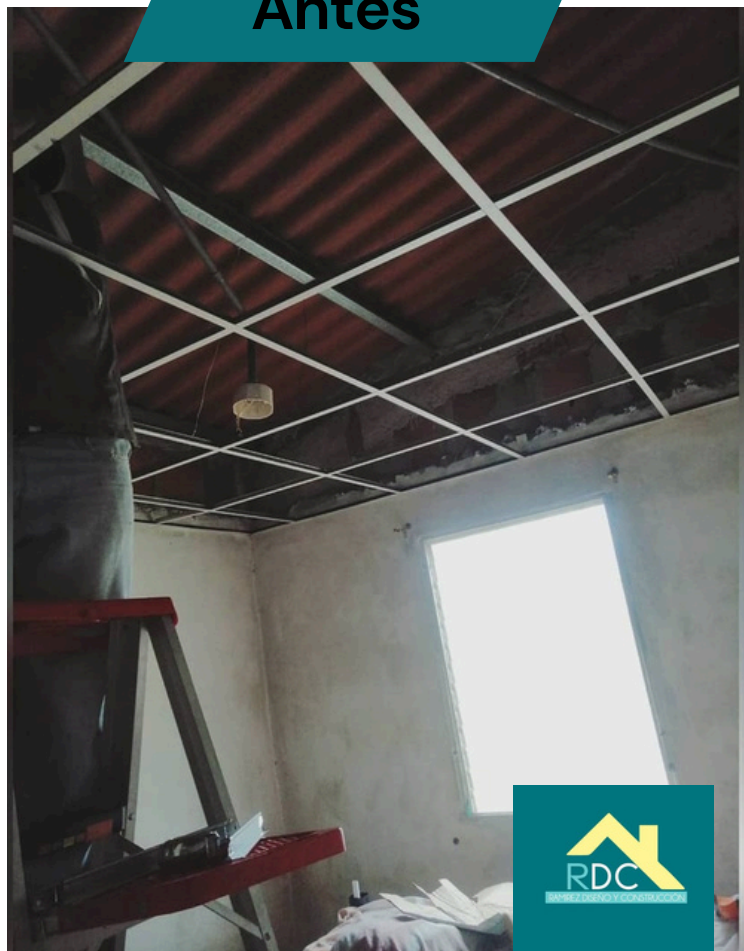

Instalación de Cielo Raso Suspendido

Después

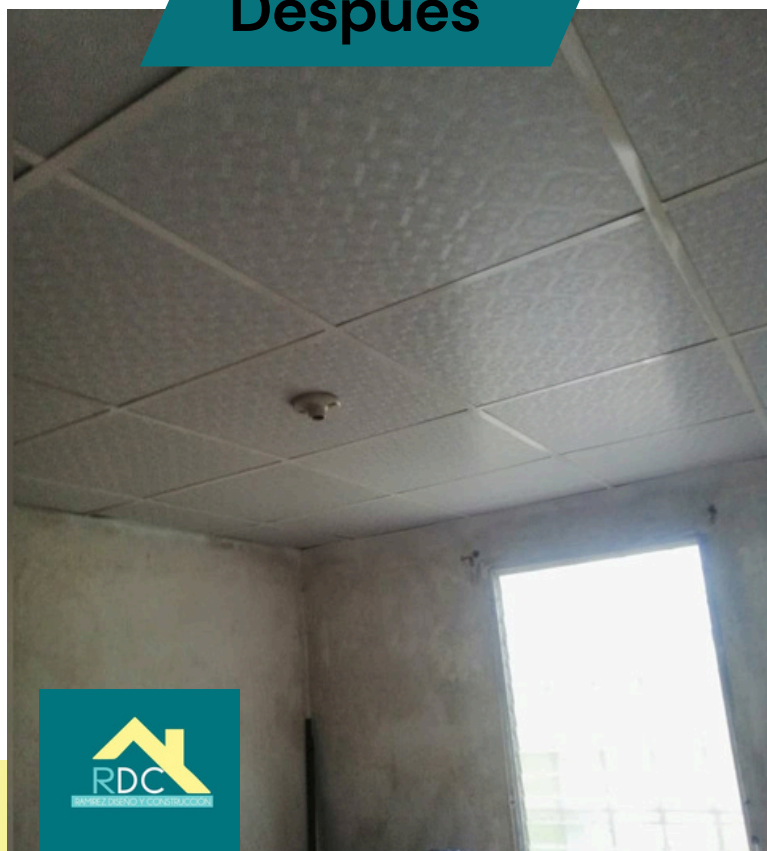

RDC

RAMIREZ DISEÑO Y CONSTRUCCIÓN

Trabajos Realizados

Instalación de Baldosas



RDC

RAMIREZ DISEÑO Y CONSTRUCCIÓN

Trabajos Realizados

Diseño y Confección de Muebles

Diseño



Confección



RDC

RAMIREZ DISEÑO Y CONSTRUCCIÓN

Trabajos Realizados

Revestimiento de Fachadas

Antes

Después



AVISO DE OPERACIÓN



REPÚBLICA DE PANAMÁ
MINISTERIO DE COMERCIO E INDUSTRIAS
DIRECCIÓN GENERAL DE COMERCIO INTERIOR

Aviso de Operación N°

1-733-1959-2016-502353
Williams Enrique Ramirez Salazar

Capital Invertido
B/.1,000.00

Expedido a favor de

Williams Enrique Ramirez Salazar

1-733-1959 DV1

Ramirez Diseño y Construccion

Yo, Williams Enrique Ramirez Salazar , con cédula de identidad personal 1-733-1959, nacionalidad Panameño, con domicilio en Provincia de PANAMÁ OESTE Distrito de LA CHORRERA, Corregimiento BARRIO COLÓN, Urbanización el limon, casa: 1225, Teléfonos 68750922.

Declaro lo siguiente:

El establecimiento denominado Ramirez Diseño y Construccion, está ubicado en la Provincia de PANAMÁ OESTE, Distrito de LA CHORRERA, Corregimiento de HERRERA, Calle calle B-7, casa: 288, Urbanización Los Guayacanes ,Inicio de operaciones: 01-06-2016

Se dedicará a las actividades de:

(7110)-Actividades de arquitectura e ingeniería y actividades conexas de asesoramiento técnico (Agrimensura y Topografía), (4321)-Instalación eléctrica, (4329)-Otro tipo de instalaciones de construcción, (7113)-Diseño de planos eléctricos, electrónicos, (46637)-Comercialización de productos de arquitectura, diseños de interiores y afines., (9605)-Pintura en general, remodelación , decoración.

Cláusula de Responsabilidad: En caso de que este Aviso de Operación haya sido procesado por una persona distinta al Representante Legal o administrador del establecimiento comercial, dicha persona será solidariamente responsable de la información suministrada, por lo que deberá firmar el Aviso de Operación en conjunto con el Representante Legal o administrador del establecimiento comercial según sea el caso. Declaro bajo la gravedad de juramento que toda la información por mi afirmada al sistema PanamaEmprende en el presente proceso de Aviso de Operación, son ciertos.

Este Aviso de Operación, deberá ser impreso, inmediatamente firmado por los declarantes que aparecen en la parte inferior del mismo. Además, debe mantenerse en el establecimiento, donde se ejerce la(s) actividad(es) comercial(es) o industria(es) y mostrarlo en caso de ser solicitado por las autoridades Públicas y Competentes, en el ejercicio de su función fiscalizadora.

Tome nota que las zonificaciones comerciales deben ser previamente validadas con el Municipio respectivo. Lo declarado en este documento, será verificado por el MICI y entes competentes, en caso de ser incompatible o incongruente se ordenará la suspensión temporal o definitiva del Aviso de Operación. Adicionalmente se podrá ordenar el cierre del local y/o la aplicación de la multa correspondiente según la infracción cometida.

Fundamento legal: Ley 5 de 2007 y Ley 2 de 2013.

PanamaEmprende ha avisado de la apertura del negocio a la caja del seguro social y al municipio respectivo.

Williams Enrique Ramirez Salazar
C.I.P. 1-733-1959
Firma del Declarante (Tramitador)

Williams Enrique Ramirez Salazar
C.I.P. 1-733-1959
Firma del Dueño del Negocio



Ramirez Diseño y Construcción

